

GASTVORTRAG

im Rahmen der Vortragsreihe
„Musikpädagogik im Gespräch“

Prof. Dr. Bernhard Hofmann
(Universität Augsburg)

Szybers Mütze. Ein Fall künstlerischer Forschung

am Dienstag, 07.05.2024

16 Uhr c.t. im Großen Sitzungssaal des Philosophikums (PT 3.0.79)

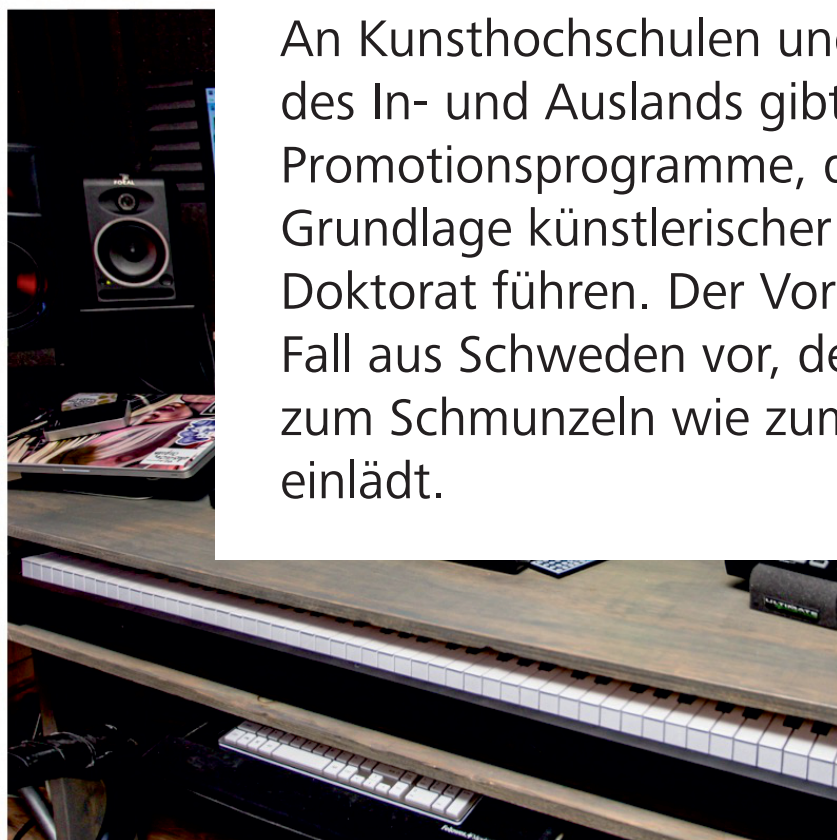
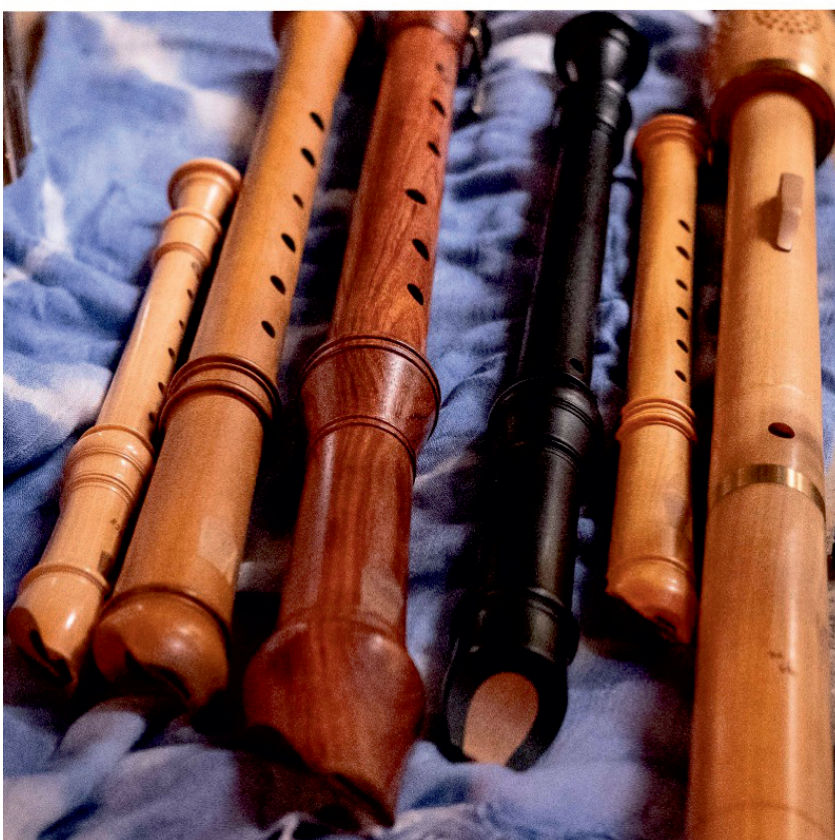

Künstlerische Forschung heißt ein Phänomen, das seit Beginn der 2000er Jahre in der Diskussion steht: Kunst und Wissenschaft sollen in ein Verhältnis gesetzt werden, das Erwartungen an innovative künstlerische Arbeit ebenso Rechnung trägt wie Standards wissenschaftlicher Forschung.

An Kunsthochschulen und Universitäten des In- und Auslands gibt es entsprechende Promotionsprogramme, die auf der Grundlage künstlerischer Forschung zum Doktorat führen. Der Vortrag stellt einen Fall aus Schweden vor, der gleichermaßen zum Schmunzeln wie zum Nachdenken einlädt.